

PRULink Education Equity Fund

All data is as of 31 May 2024 unless otherwise stated

除非另有说明，否则以下皆属截至2024年5月31日的数据

Semua data seperti pada 31 Mei 2024 melainkan jika dinyatakan



Listening. Understanding. Delivering.

Objective / 目标 / Objektif Dana

PRULink Education Equity Fund aims to maximise returns over medium to long term, taking into account the need to meet guaranteed payouts. This is achieved by investing in high quality shares listed on the Bursa Malaysia and any other financial instruments to be used for hedging the portfolio.

PRULink Education Equity Fund为了提高中长期的回酬，必须将支付保证给付金的需要纳入考量之内。这项目标可以透过投资于马来西亚交易所上市的高素质股票，以及其他用于规避投资组合风险的金融工具而达成。

PRULink Education Equity Fund bermatlamat untuk memaksimumkan pulangan dalam jangkamasa sederhana hingga panjang dengan mengambil kira keperluan untuk memenuhi pendapatan terjamin. Ini dicapai dengan melabur di dalam saham-saham berkualiti tinggi yang disenaraikan di Bursa Malaysia dan instrumen kewangan lain yang digunakan untuk melindungi nilai portfolio itu.

Where the Fund invests

基金投资所在

Komposisi Pelaburan Dana



Asset Allocation

资产配置 / Peruntukan Aset

	% NAV
1 PRULink Equity Fund	100.00

PRULink Equity Fund

Top 10 Holdings

10大持股 / 10 Pegangan Teratas

	%
1 Malayan Banking Bhd	9.61
2 Public Bank Bhd	7.74
3 CIMB Group Holdings Bhd	7.58
4 Tenaga Nasional Bhd	5.81
5 Celcomdigi Bhd	2.90
6 Press Metal Aluminium Holdings Bhd	2.72
7 Telekom Malaysia Bhd	2.36
8 AMMB Holdings Bhd	2.28
9 Sime Darby Plantation Bhd	2.21
10 IHH Healthcare Bhd	2.10

Fund Details / 基金详情 / Maklumat Terperinci Dana

Investment Manager / 投资经理 / Pengurus Pelaburan	Eastspring Investments Berhad 瀚亚投资有限公司
Inception Date / 基金设立日 / Tarikh Diterbitkan	01/03/2010
Current Fund Size / 目前所管理的基金数额 / Saiz Dana Terkini	RM5,933,113.40
Annual Fund Management Charge / 常年管理费 / Caj Pengurusan Dana Tahunan	1.50%
Current NAV / 目前的净资产值 / NAB Terkini	RM1.84917

How the Fund has performed / 基金表现 / Prestasi Dana

Performance Graph / 表现图表 / Jaduan Prestasi Dana

PRULink Education Equity Fund vs FBM 100 Index

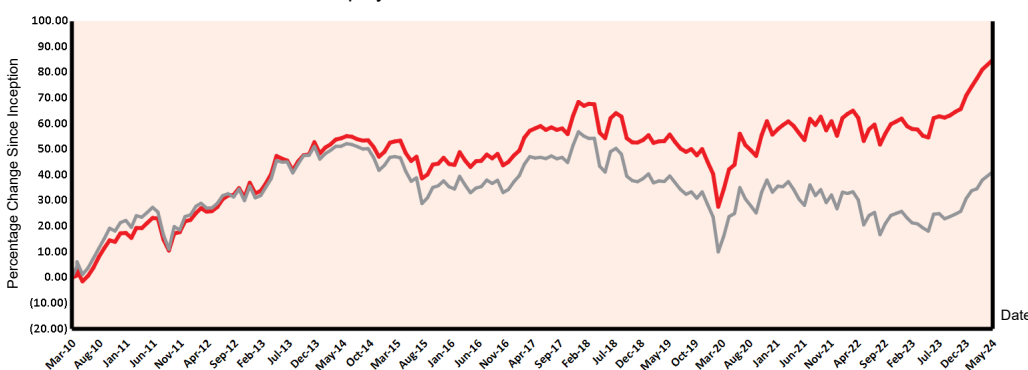

Total Price Movement Over the Following Periods / 各期限总价差 / Jumlah Pergerakan Harga Dalam Tempoh Tersebut

	1 month	3 months	6 months	1 year	3 years	5 years	Since Inception
Price Movement / 价差 / Pergerakan Harga	2.08%	5.96%	12.29%	19.05%	16.19%	20.69%	84.92%
Benchmark / 基准指标 / Penanda Aras	2.32%	5.47%	13.20%	18.29%	5.08%	2.74%	41.28%
Outperformance / 表现对比 / Perbezaan Prestasi	-0.24%	0.49%	-0.91%	0.76%	11.11%	17.95%	43.64%

Source / 资料来源 / Sumber: Lipper for Investment Management and Bloomberg, 31 May 2024

For more information on benchmark kindly refer to / 有关基准的更多详情，请参考 / Untuk maklumat lanjut berkenaan penanda aras, sila layari www.bursamalaysia.com/market

All data is as of 31 May 2024 unless otherwise stated

除非另有说明，否则以下皆属截至2024年5月31日的数据

Semua data seperti pada 31 Mei 2024 melainkan jika dinyatakan

Monthly Update / 每月简报 / Peningkatan Bulanan

Market Review / 市场回顾 / Tinjauan Bulanan

Malaysian equities continued to register positive performance in May. The continued uptrend could be due to decent 1Q24 earnings season, and M&A activities proposed which provided some excitement to the market. In May, there was an influx of data centre announcements from tech giants, as Microsoft CEO committed to USD2b in investments. This was followed by Google's USD2bn investments for data centres and cloud services. The technology sector saw significant gains in May, fuelled by net purchases from foreign investors, responding positively to the launch of Malaysia's National Semiconductor Strategy on 28 May. EPF restructured its members contribution accounts to include an Account 3 (Flexible), for members to contribute 10% of their EPF savings (if they opt in) to Account 3, and future EPF contributions will automatically allocate 10% to Account 3. This together with the PM's announcement of a revised salary scheme for civil servants which will see a hike of up to 13% may help consumer spending to remain resilient.

The FBMKLCI Index closed the month at 1,596.68, up 1.31% MoM. The FBM Small Cap index gained 4.07%, outperforming the FBMKLCI Index.

马来西亚股市5月份继续表现良好。涨势得以持续的可能性利好因素包括2024年第一季度财报表现不俗，以及拟议的并购活动为市场带来了一些激励。5月份，科技巨头纷纷宣布建设数据中心；其中微软首席执行官承诺投资大马20亿美元，紧接着谷歌也宣布将投资20亿美元建设数据中心和云服务。外资对马来西亚于5月28日推出国家半导体战略的宣布反应积极并进行净买入，进而推动科技行业于5月份高奏凯歌。雇员公积金（EPF）重组会员储蓄账户，推出新的灵活账户，即第三账户；允许会员选择将公积金储蓄的10%存入第三账户，未来的公积金缴款将自动将10%分配到第三账户。此外，首相宣布公务员调薪达13%，这或有助于支撑消费者支出保持弹性。

富时隆综指以1,596.68点结束检讨月份下的交易，按月起1.31%。富马小资本指数月内走高4.07%，跑赢隆综指。

Ekuiti Malaysia terus mempersembahkan prestasi positif di bulan Mei. Aliran menaik yang berterusan mungkin disebabkan oleh musim pendapatan 1Q24 yang baik, di samping aktiviti M&A yang dicadangkan menyuntik sedikit keterujaan kepada pasaran. Bulan Mei juga merakamkan kemasukan pengumuman pusat data daripada gergasi teknologi, apabila Ketua Pegawai Eksekutif Microsoft komited kepada pelaburan USD2 bilion. Ia seterusnya diikuti rapat oleh pelaburan USD2 bilion Google ke atas pusat data dan perkhidmatan awan. Sektor teknologi mencatat peningkatan ketara pada Mei, didorong oleh pembelian bersih daripada pelabur asing yang bertindak balas secara positif kepada pelancaran Strategi Semikonduktor Kebangsaan Malaysia pada 28 Mei. KWSP menstruktur semula akaun caruman ahlinya untuk memasukkan Akaun 3 (Fleksibel), buat ahli yang mencarum 10% daripada simpanan KWSP mereka (jika membuat pilihan tersebut) ke Akaun 3, manakala caruman KWSP mendatang secara automatik akan memperuntukkan 10% kepada Akaun 3. Penstrukturan ini berserta pengumuman PM mengenai skim gaji penjawat awam yang disemak semula mungkin akan menyaksikan peningkatan sehingga 13% mungkin membantu perbelanjaan pengguna agar kekal mampan.

Indeks FBMKLCI menutup bulan dagangan pada 1,596.68, naik 1.31% bulan ke bulan (MoM). Indeks FBM Small Cap menokok 4.07%, mengatasi Indeks FBMKLCI.

Market Outlook / 市场展望 / Gambaran Bulanan

Domestically, equity markets have performed well thus far, with investor sentiment improving running on themes relating to Johor, data centres and NETR. Recent buying support to the equity market could be the result of funds flowing back to Malaysia with the intention to invest domestically, post the government and BNM's encouragement of GLICs and GLCs to repatriate dividends to Malaysia. The recent EPF account 3 announcement may start seeing member withdrawals as soon as 12 May 2024 onwards which could boost consumer spending. However, this could be mitigated by the expected petrol/diesel subsidy rationalization expected to be rolled out in 2H2024. The shape and form of this measure have yet to be announced.

Overall, we are cautious about the potential inflationary impact of the subsidy removals, and higher commodity prices resulting in companies raising prices. The Malaysia's commitment to the boycott of goods and services from companies deemed to be in support of Israel has been strong, leading to F&B outlet closures, which may have a longer-term negative impact for investment in Malaysia and on employment opportunities for Malaysians. Nevertheless, equity markets may still be buoyant driven by the ample liquidity. Any correction in the market will provide us the opportunity to accumulate fundamentally sound stocks.

国内股票市场迄今表现良好。在柔佛、数据中心和国家能源转型路线图（NETR）相关主题激励下，投资者情绪有所改善。继政府和国行鼓励政府投资公司（GLIC）和官联公司（GLC）将股息汇回马来西亚后，股市最近出现的买盘支撑可能是资金回流大马并打算进行国内投资的结果。雇员公积金局（EPF）最近公布的第三账户或最早从2024年5月12日起让会员进行提款，进而刺激消费支出。然而，预计将于2024年下半年推出的汽油/柴油补贴合理化措施可能会缓解此利好效应。有关措施的具体内容和形式尚未出炉。

总体而言，我们对取消补贴可能带来的通胀影响以及大宗商品价格上涨导致企业提价持谨慎态度。马来西亚强烈抵制被认为支持以色列的公司商品和服务导致餐饮店关闭，或对马来西亚投资和大马人的就业机会产生长期的负面影响。尽管如此，在充裕的流动性推动下，股市仍可能表现良好。市场的任何调整将为我们提供积累基本面良好的股票的机会。

Di dalam negeri, pasaran ekuiti menunjukkan prestasi yang baik setakat ini, dengan sentimen pelabur yang semakin baik berikutan tema berkaitan Johor, pusat data dan NETR. Sokongan belian kepada pasaran ekuiti baru-baru ini mungkin dihasilkan oleh dana yang mengalir kembali ke Malaysia dengan sasaran untuk melabur dalam negara, menyusul galakan dari kerajaan dan BNM terhadap GLIC dan GLC untuk menyalurkan dividen ke Malaysia. Pengumuman akaun 3 KWSP baru-baru ini mungkin akan mula menggalakkan pengeluaran ahli seawal 12 Mei 2024 lalu memungkinkan perbelanjaan pengguna meningkat. Namun begitu, ia boleh ditampan dengan jangkaan rasionalisasi subsidi petrol/ diesel yang dijangka akan dilaksanakan pada 2H2024. Bentuk dan rupa langkah ini masih belum diumumkan.

Secara keseluruhan, kami berhati-hati tentang potensi kesan inflasi akibat pemansuhan subsidi, dan harga komoditi yang lebih tinggi menyebabkan syarikat menaikkan harga. Komitmen rakyat Malaysia terhadap pemboikotan barangan dan perkhidmatan daripada syarikat yang dianggap menyokong Israel terus utuh, lalu membawa kepada penutupan rangkaian kedai F&B, yang mungkin mempunyai kesan negatif jangka panjang ke atas pelaburan di Malaysia dan peluang pekerjaan buat rakyat Malaysia. Sungguhpun begitu, pasaran ekuiti mungkin masih rancak, didorong oleh kecairan yang lebih dari mencukupi. Apa-apa pembetulan dalam pasaran akan memberi kita peluang untuk mengumpul saham berasas kukuh.

Fund Review & Strategy / 基金表现评论与投资策略 / Tinjauan dan Strategi Dana

The Fund returned 2.08% for the month, underperforming the benchmark return of 2.32% by 0.24%. Year-to-date, the Fund returned 11.56%, underperforming the benchmark return of 12.24% by 0.68%.

The underperformance was mainly due to the Fund's underweight in Utilities (YTL Corp, YTL Power) and gloves (Top Gloves, Hartalega) sectors.

The Malaysian market continued its strong momentum with positive news flows on AI, Foreign Direct Investment, and data centers. The Malaysian market has also been bolstered by the abundant domestic liquidity. For the rest of 2024, we expect policy reform, infrastructure/renewable energy/data center projects and announcement of mega themes on the energy transition and

All data is as of 31 May 2024 unless otherwise stated

除非另有说明，否则以下皆属截至2024年5月31日的数据

Semua data seperti pada 31 Mei 2024 melainkan jika dinyatakan

industrialization plan to drive the interest on Malaysia market. We plan to increase exposure in selective small-mid caps consumer/property/tech names for long-term structural positioning. We are also looking for more placement and IPO opportunities. We continue to like high dividend yielding stocks.

此基金月内交出2.08%回酬，较提供2.32%回酬的基准指标逊色0.24%。年度至今，本基金的回酬是11.56%，跑输回酬为12.24%的基准指标0.68%。

基金表现逊色主要是因为减持杨忠礼机构 (YTL Corp)、杨忠礼电力 (YTL Power) 等公用事业以及顶级手套 (Top Gloves)、贺特佳 (Hartalega) 等手套领域。

马来西亚市场在人工智能、外国直接投资和数据中心等积极新闻流的推动下保持强劲势头。此外，大马市场也因国内流动性充裕而受到提振。在2024年剩余的时间里，我们预计政策改革、基础设施、可再生能源、数据中心项目以及能源转型和工业化计划等重大主题的宣布将推动大马市场情绪。我们计划增加对特定中小型消费、房地产、科技股的投资，以进行长期的结构性定位。此外，我们还放眼更多配售和首次公开售股 (IPO) 计划的投资良机，并继续看好高息股。

Dana mencatat pulangan 2.08% pada bulan ini, tidak mengatasi pulangan penanda aras 2.32% dengan perbezaan 0.24%. Sejak awal tahun sehingga bulan tinjauan, Dana memulangkan 11.56%, tidak mengatasi pulangan penanda aras 12.24% dengan perbezaan 0.68%.

Kemerosotan prestasi ini disebabkan terutamanya oleh kekurangan pegangan Dana dalam sektor Utiliti (YTL Corp, YTL Power) dan sarung tangan (Top Gloves, Hartalega).

Pasaran Malaysia meneruskan momentum kukuhnya dengan aliran berita positif tentang AI, Pelaburan Langsung Asing dan pusat data. Pasaran Malaysia juga disokong oleh limpahan kecairan domestik. Meninjau tahun 2024 yang masih berbaki, kami menjangkakan pembaharuan dasar, projek infrastruktur/ tenaga boleh diperbaharui/ pusat data dan pengumuman tema mega berkaitan peralihan tenaga dan pelan perindustrian bagi menarik minat terhadap pasaran Malaysia. Kami bercadang untuk meningkatkan pendedahan dalam sebilangan saham pengguna/ harta/ teknologi permodalan kecil-sederhana bagi struktur kedudukan jangka panjang. Kami juga sedang mencari lebih banyak peluang penetapan dan IPO. Kami masih lagi menyukai saham yang menghasilkan dividen tinggi.

Source / 资料来源 / Sumber: Fund Commentary, May 2024, Eastspring Investments Berhad

Disclaimer

All data is as of last valuation date of the month.

Investments are subject to investment risks including the possible loss of the principal amount invested. The value of the units may fall as well as rise. Past performances of the funds and that of the fund managers are not necessarily indicative of future performance. The price movements indicated are not reflective of the actual return on your investments (which are subject to your premium allocation rate and deduction charges). The actual return on your invested premiums may fluctuate based on the underlying performance of the investment-linked funds. Prudential Investment-linked products are not Shariah-compliant products. This leaflet is for illustrative purposes only. For further details on the terms and conditions, please refer to the policy document. For further details on how you can invest in these funds, please refer to the respective product brochures. In the event of any discrepancy between the information in this fact sheet and the policy document, the information in the policy document shall prevail. In case of discrepancy between the English, Bahasa Malaysia and Mandarin versions of this fact sheet, the English version shall prevail. The fund fact sheet of the Target Fund will be available at www.prudential.com.my.

任何投资皆涉及投资风险，包括本金的损失。单位的价值可能会扬升也会走低。基金和基金经理过往的表现不可视为未来表现的指标。上述所示的回酬并不反映您投资的真实回酬(后者取决于您的保费分配率与费用)。您所投资的保费的真实回酬将根据有关投资联结基金的表现而定。保诚投资联结保险产品系列并非符合回教法典的产品。您保费投资的真实回酬可能会低于上述回酬。本册子只供说明之用。欲进一步了解条款与细则，请参考保单文件。如何投资于这些基金的资料则载于产品册子。如果本说明书的资料与保单文件有所出入，将以保单文件者为准。若说明书的英文、马来文和中文版有差异则以英文版为准。有关目标基金的基金说明书，请浏览 www.prudential.com.my。

Pelaburan adalah tertakluk kepada risiko-risiko pelaburan termasuk kemungkinan kehilangan jumlah wang pokok yang dilabur. Nilai unit mungkin naik ataupun jatuh. Prestasi masa dulu dana-dana atau pengurus-pengurus dana tidak semestinya mencerminkan prestasi masa depan. Pergerakan harga yang ditunjukkan tidak menggambarkan pulangan sebenar pelaburan anda (yang tertakluk kepada kadar peruntukan premium dan caj potongan). Pulangan sebenar ke atas premium yang anda labur mungkin berbeza, bergantung kepada prestasi dana-dana). Produk berkaitan pelaburan Prudential bukan merupakan produk yang mematuhi prinsip-prinsip Syariah. Risalah ini disediakan hanya untuk gambaran semata-mata. Sila rujuk kepada dokumen polisi untuk keterangan lanjut mengenai terma-terma dan syarat-syarat. Untuk keterangan lanjut mengenai bagaimana anda boleh melabur dalam dana-dana ini, sila rujuk kepada risalah-risalah produk yang berkenaan. Jika terdapat perbezaan di antara helaian fakta dan dokumen polisi, maklumat dalam dokumen polisi dianggap muktamad. Jika terdapat perbezaan di antara versi Bahasa Inggeris, Bahasa Malaysia dan Bahasa Cina bagi helaian fakta ini, versi Bahasa Inggeris dianggap muktamad. Lembaran Fakta Dana untuk Dana Sasaran akan tersedia di www.prudential.com.my