

PRULink Japan Dynamic Fund

All data is as of 31 August 2020 unless otherwise stated

除非另有说明，否则以下皆属截至2020年8月31日的数据

Semua data seperti pada 31 Ogos 2020 melainkan jika dinyatakan



Listening. Understanding. Delivering.

Objective / 目标 / Objektif Dana

PRULink Japan Dynamic Fund ("The Fund") aims to generate long-term capital growth by investing in a Sub-Fund called Eastspring Investments Japan Dynamic MY Fund (RM Hedged-class), which feeds into the Eastspring Investments-Japan Dynamic Fund managed by Eastspring Investments (Singapore) Limited. The Fund provides exposure to investments in securities of companies, which are incorporated, listed in or have their area of primary activity in Japan. The Fund may also invest in any other funds with similar objective that may become available in the future.

PRULink Japan Dynamic Fund ("本基金")旨在通过投资于一项子基金以在长期内达致资本成长的目标。本基金所投资的子基金Eastpring Investments Japan Dynamic MY Fund(马来西亚令吉对冲基金)联接至瀚亚投资(新加坡)有限公司所管理的Eastspring Investments-Japan Dynamic Fund。本基金投资于在日本成立或上市或主要活动在日本进行的公司之证券。本基金亦可能投资于其他在未来推出的类似目标基金。

PRULink Japan Dynamic Fund ("Dana") bermatlamat menghasilkan pertumbuhan modal dalam jangka panjang dengan pelaburan dalam Sub-Dana Eastspring Investments Japan Dynamic MY Fund (dana lindung nilai RM), yang dilaburkan dalam Eastspring Investments-Japan Dynamic Fund yang diuruskan oleh Eastspring Investments (Singapore) Limited. Dana menyediakan dedahan kepada pelaburan dalam syarikat ekuiti, yang sama ada diperbadankan, tersenarai atau aktiviti perdagangan utama adalah di Jepun. Dana turut boleh dilaburkan dalam mana-mana dana yang bermatlamat serupa yang boleh dimiliki pada masa akan datang.

Fund Details / 基金详情 / Maklumat Terperinci Dana

Investment Manager / 投资经理 / Pengurus Pelaburan	Eastspring Investments Berhad 瀚亚投资有限公司
Inception Date / 基金设立日 / Tarikh Diterbitkan	26/10/2015
Current Fund Size / 目前所管理的基金数额 / Saiz Dana Terkini	RM5,624,255.23
Annual Fund Management Charge / 常年管理费 / Caj Pengurusan Dana Tahunan	up to 1.50% p.a.
Current NAV / 目前的净资产值 / NAB Terkini	RM0.45303

How the Fund has performed / 基金表现 / Prestasi Dana

Performance Graph / 表现图表 / Jaduan Prestasi Dana
PRULink Japan Dynamic Fund vs MSCI Japan Index (net dividend basis) (RM Hedged)

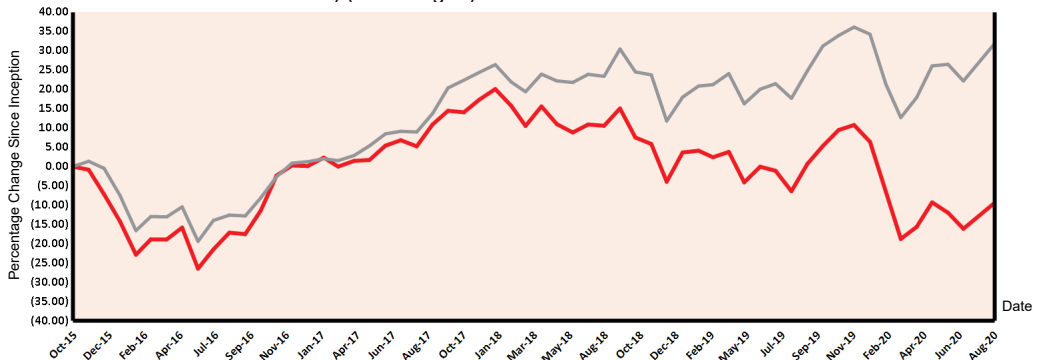

Total Price Movement Over the Following Periods / 各期限总价差 / Jumlah Pergerakan Harga Dalam Tempoh Tersebut

	1 month	3 months	6 months	1 year	3 years	5 years	Since Inception
Price Movement / 价差 / Pergerakan Harga	8.03%	-0.11%	-3.04%	-3.20%	-13.90%	NA	-9.39%
Benchmark / 基准指标 / Penanda Aras	7.98%	4.63%	8.74%	12.10%	21.09%	NA	31.92%
Outperformance / 表现对比 / Perbezaan Prestasi	0.05%	-4.74%	-11.78%	-15.30%	-34.98%	NA	-41.31%

Source / 资料来源 / Sumber: Lipper for Investment Management and Bloomberg, 31 August 2020

For more information on benchmark kindly refer to / 有关基准的更多详情，请参考 / Untuk maklumat lanjut berkenaan penanda aras, sila layari www.msci.com

Where the Fund invests 基金投资所在 Komposisi Pelaburan Dana

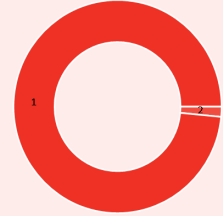

Asset Allocation 资产配置 / Peruntukan Aset

	% NAV
1 Eastspring Investments Japan Dynamic MY Fund (RM Hedged-Class)	98.46
2 Cash, Deposits & Others	1.54

Top Holdings 最大持股 / Pegangan Teratas

	%
1 Honda Motor Co Ltd	5.60
2 Panasonic Corp	5.40
3 Sumitomo Mitsui Financial Group Inc	5.30
4 Ricoh Co Ltd	5.00
5 Mitsubishi UFJ Financial Group Inc	4.70

All data is as of 31 August 2020 unless otherwise stated

除非另有说明，否则以下皆属截至2020年8月31日的数据

Semua data seperti pada 31 Ogos 2020 melainkan jika dinyatakan

Monthly Update / 每月简报 / Peningkatan Bulanan

Market Review / 市场回顾 / Tinjauan Bulanan

The MSCI Japan Index returned 7.94% in JPY terms in August. During the month, the change in market risk preferences led to a rotation away expensive technology-related stocks towards the kind of underappreciated stocks held in the Fund and this has been supportive for the Fund's performance in the shorter term. Towards the end of the month, however, we observed market volatility around the news flow relating to the resignation of Prime Minister Abe, which may reflect the market response to shorter term political uncertainty.

Whilst shorter term market narratives may be driving uncertainty, share price volatility and market preferences, we have observed improving trend fundamental health in corporate Japan. At a corporate level, there are some encouraging trends in Japan, including strong balance sheet health of some Japanese companies compared with global peers. This may contribute to an ability to fund ongoing operations amid this uncertain global environment. Long term restructuring efforts, including deleveraging of balance sheets, has led to high levels of cash and bankruptcy levels that continue to remain at decade lows. The labour market also remained tight, with the job-offers-to-applicant ratio at 1.0 in July and unemployment rate at 2.9% in July. During the most recent results season, there was a meaningful quarter-on-quarter recovery of operating and net profit, with earnings for over 60% of Topix companies beating consensus estimates.

MSCI日本指数于8月份以日元计录得7.94%回酬。检讨月份下，市场风险偏好的变化导致本行撤出昂贵的技术相关股，而转投基金持有的被低估股票；这在短期内为基金表现提供了支撑。尽管如此，朝向月底，我们观察到环绕安倍首相辞职有关的新闻流带来的市场动荡，这可能反映了市场对短期政治不确定性的反应。

尽管短期的市场叙事或主导不确定性，股价波动和市场偏好，我们观察到日本企业的健康基本因素有所改善的趋势。在企业水平，日本出现了一些令人鼓舞的趋势，包括与全球同侪相比，部分日本企业的资产负债表强劲。在此时全球环境不确定下，这或有助于为正进行的业务提供融资。长期的重组努力，包括资产负债表的去杠杆化使现金水平高企，以及破产继续保持在10年来的最低水平。劳动力市场持续紧张，7月份的职位招聘人数与申请人比例为1.0；以及7月份失业率为2.9%。在最近的业绩季节中，运营和净利润都实现了有意义的季度复苏，超过60%东证股价指数（Topix）公司的收入超越了市场预期。

Indeks MSCI Jepun memulangkan 7.94% dalam JPY pada bulan Ogos. Sepanjang bulan ini, perubahan keutamaan risiko pasaran telah menyebabkan pertukaran saham yang berkaitan dengan teknologi yang mahal kepada jenis saham yang kurang dihargai dalam pegangan Dana, lalu ia telah menyokong prestasi Dana dalam jangka masa yang lebih pendek. Menjelang akhir bulan bagaimanapun, kami melihat naik turun pasaran seputar aliran berita yang berkaitan dengan perletakan jawatan Perdana Menteri Abe, yang mungkin mencerminkan tindak balas pasaran terhadap ketidakpastian politik jangka lebih pendek.

Walaupun naratif pasaran jangka pendek mungkin memacu ketidakpastian, naik turun harga saham dan keutamaan pasaran, kami mendapati peningkatan aliran asas kesihatan korporat Jepun. Di peringkat korporat, terdapat beberapa aliran yang menggalakkan di Jepun, termasuk kunci kira-kira beberapa syarikat Jepun yang sihat berbanding rakan seangkatan global. Ini mungkin menyumbang kepada kemampuan untuk membiayai operasi yang berterusan di tengah-tengah persekitaran global yang tidak menentu buat masa ini. Usaha penyusunan semula jangka panjang, termasuk penghapusan kunci kira-kira, telah menyebabkan tahap tunai dan tahap kebangkrutan yang tinggi terus kekal pada tahap terendah dekad. Pasaran buruh juga kekal sempit, dengan nisbah tawaran pekerjaan kepada pemohon 1.0 dan kadar pengangguran 2.9% pada bulan Julai. Sepanjang musim pelaporan terkini, terdapat pemulihan operasi dan keuntungan bersih suku ke suku yang bermakna, dengan pendapatan lebih dari 60% syarikat Topix telah mengeneipkan anggaran konsensus.

Market Outlook / 市场展望 / Gambaran Bulanan

The market's shorter-term focus on thematic macroeconomic news flow can drive significant share price anomalies for the Fund to exploit. There remains a tail of stocks, which are often ignored by the market and as a result may be mispriced by the market. This market dynamic presents opportunities for our valuation discipline to exploit.

However, we note that there are many companies in strong financial health and observe that companies' restructuring efforts are continuing and, in some cases, have accelerated. With the onset of negative interest rates for bondholders, there is an even stronger economic imperative for some companies to improve capital efficiency by encouraging shareholder-oriented behaviour. We continue to observe supportive trend fundamentals at a company level, and this is a significant driving factor in the longer-term re-rating for Japan.

市场对主题宏观经济新闻流的短期关注可主导让基金善用的显著股价异常。市场存在一些常常受到忽略的漏网之鱼，结果被错误定价。此市场动态为我们的估值规范提供了良机。

尽管如此，我们留意到市场上存在许多拥有强劲财务状况的公司，并发现公司的重组努力正持续，一些更是加速了有关重组。随着债券持有人的负利率开始出现，对于一些公司而言，通过鼓励以股东为中心的作风来提高资本效率，在经济上更是势在必行。我们继续留意公司层面令人鼓舞的趋势基本面，这是日本获得更长期价值重估的重要推动因素。

Fokus jangka pendek pasaran pada aliran berita makroekonomi tematik dapat mendorong anomali harga saham yang besar untuk dieksploitasi oleh Dana. Masih ada ekor saham yang sering diabaikan oleh pasaran dan akibatnya mungkin disilaphargakan oleh pasaran. Dinamik pasaran sebegini memberi peluang kepada disiplin penilaian kami untuk mengeksploitasikannya.

Namun, kami perhatikan bahawa terdapat banyak syarikat berada dalam keadaan kewangan yang mantap dan mendapati bahawa usaha penstrukturan semula syarikat berterusan dan dalam beberapa kes telah mempercepat. Dengan bermulanya kadar faedah negatif bagi pemegang bon, terdapat keperluan ekonomi yang lebih kuat bagi sesetengah syarikat untuk meningkatkan kecekapan modal dengan mendorong tingkah laku berorientasikan pemegang saham. Kami terus memantau asas aliran sokongan di peringkat syarikat, dan ini adalah faktor pendorong penilaian semula Jepun yang utama dalam jangka panjang.

Fund Review & Strategy / 基金表现评论与投资策略 / Tinjauan dan Strategi Dana

The Fund returned 8.03% for the month, outperforming the benchmark's return of 7.98% by 0.05%. Year-to-date, the Fund declined 18.19%, underperforming the benchmark's loss of 3.10% by 15.09%.

Month-to-date, Lixil Group Corp, Ricoh Co Ltd and T&D Holdings Inc were key contributors to the Fund's performance.

We do not allocate on a sector basis. However, we have found, on a stock by stock basis, high conviction names with strong valuation signals across much of the market. Included are investment opportunities in major banks as well as non-bank financials; consumer electronics and information technology; specialist materials and industrials names. These names represent a wide range of industries, from more domestically focused to export related.

此基金月内的回酬是8.03%，超越回酬为7.98%的基准0.05%。年度至今，基金交出-18.19%回酬，落后于回酬为-3.10%的基准15.09%。

All data is as of 31 August 2020 unless otherwise stated

除非另有说明，否则以下皆属截至2020年8月31日的数据

Semua data seperti pada 31 Ogos 2020 melainkan jika dinyatakan

月内至今，株式会社疆住集团 (Lixil Group Corp)，理光 (Ricoh Co Ltd) 和T&D Holdings Inc是基金表现的主要贡献成员。

我们并不根据领域基础作出分配。尽管如此，以股票基础看来，我们发现，市场内不乏一些提供强劲估值讯息的高信念股票。这包括主要银行和非银行金融；消费电子和信息技术，专业材料和工业股提供的投资良机。这些公司代表各个广泛行业，从更加国内专著的到出口相关比比皆是。

Dana memberikan pulangan 8.03% untuk bulan ini, mengatasi pulangan penanda aras 7.98% sebanyak 0.05%. Sejak awal tahun hingga kini, Dana menyusut 18.19%, tidak mengatasi kerugian penanda aras 3.10% sebanyak 15.09%.

Sejak awal bulan hingga kini, Lixil Group Corp, Ricoh Co Ltd dan T&D Holdings Inc adalah penyumbang utama kepada prestasi Dana.

Kami tidak memperuntukkan saham secara sektor. Walau bagaimanapun, kami mendapati berdasarkan saham ke saham, saham yang memberi keyakinan tinggi dengan isyarat penilaian yang kuat di sebilangan besar pasaran. Peluang pelaburan termasuk di perbankan utama dan juga kewangan bukan perbankan; elektronik pengguna dan teknologi maklumat; bahan khas dan saham perindustrian. Saham tersebut mewakili pelbagai industri, sama ada yang lebih fokus kepada domestik mahupun yang berkaitan dengan eksport.

Source / 资料来源 / Sumber: Fund Commentary, August 2020, Eastspring Investments Berhad

Disclaimer

All data is as of last valuation date of the month.

PAMB

Investments are subject to investment risks including the possible loss of the principal amount invested. The value of the units may fall as well as rise. Past performances of the funds and that of the fund managers are not necessarily indicative of future performance. The price movements indicated are not reflective of the actual return on your investments (which are subject to your premium allocation rate and deduction charges). The actual return on your invested premiums may fluctuate based on the underlying performance of the investment-linked funds. Prudential Investment-linked products are not Shariah-compliant products. This leaflet is for illustrative purposes only. For further details on the terms and conditions, please refer to the policy document. For further details on how you can invest in these funds, please refer to the respective product brochures. In the event of any discrepancy between the information in this fact sheet and the policy document, the information in the policy document shall prevail. In case of discrepancy between the English, Bahasa Malaysia and Mandarin versions of this fact sheet, the English version shall prevail. The fund fact sheet of the Target Fund will be available at www.eastspring.com/my

MSCI: The MSCI information may only be used for your internal use, may not be reproduced or disseminated in any form and may not be used as a basis for or a component of any financial instruments or products or indices. None of the MSCI information is intended to constitute investment advice or a recommendation to make (or refrain from making) any kind of investment decision and may not be relied on as such. Historical data and analysis should not be taken as an indication or guarantee of any future performance analysis, forecast or prediction. The MSCI information is provided on an "as is" basis and the user of this information assumes the entire risk of any use made of this information. MSCI, each of its affiliates and each other person involved in or related to compiling, computing or creating any MSCI information (collectively, the "MSCI Parties") expressly disclaims all warranties (including, without limitation, any warranties of originality, accuracy, completeness, timeliness, non-infringement, merchantability and fitness for a particular purpose) with respect to this information. Without limiting any of the foregoing, in no event shall any MSCI Party have any liability for any direct, indirect, special, incidental, punitive, consequential (including, without limitation, lost profits) or any other damages. (www.msci.com)

任何投资皆涉及投资风险，包括本金的损失，单位价值可能会升值也会走低。基金和基金经理过往的表现不可视为未来表现的指标。上述所示的回报并不反映您投资的真实回报(后者取决于您的保费分配率与费用)。您所投资的保费的真实回报将根据有关投资联结基金的表现而定。保诚投资联结保险产品系列并非符合回教法典的产品。您保费投资的真实回报可能会低于上述回报。本册子只供说明之用。欲进一步了解条款与细则，请参考保单文件。如何投资于这些基金的资料则载于产品册子。如果本说明书的资料与保单文件有所出入，将以保单文件者为准。若说明书的英文、马来文和中文版有差异则以英文版为准。有关目标基金的基金说明书，请浏览 www.eastspring.com/my。

资料来源: MSCI。MSCI信息仅供您本身及组织内部之用，因此不能以任何形式将之复制或传播，而且也不可作为任何金融工具或产品或指数的基础或组件。MSCI信息不可作为投资建议，或作出(或不作)任何种类的投资决定的建议，并且也不可视为投资的依据。过往的数据和分析不可作为未来表现分析、预测或预报的指标或保证。MSCI信息乃是“按原样”提供，而使用者必须对使用信息的一切后果负全责。编制、估算或创建一切MSCI信息的MSCI和其关联机构以及参与这些事项或与之有关的一切人士(统称为“MSCI各方”)，特此表明不对有关信息作出任何保证(包括但不限于对某特殊目的的原创性、准确性、完整性、适时性、不侵权性、商业性及适用性的担保)。除上述内容外，MSCI各方在任何情况下均不会对直接、间接、特殊、偶然、惩罚性、后续的损失(包括但不限于于利润的损失)或其他损失承担责任。(www.msci.com)

Pelaburan adalah tertakluk kepada risiko-risiko pelaburan termasuk kemungkinan kehilangan jumlah wang pokok yang dilabur. Nilai unit mungkin naik ataupun jatuh. Prestasi masa dulu dana-dana atau pengurus-pengurus dana tidak semestinya mencerminkan prestasi masa depan. Pergerakan harga yang ditunjukkan tidak menggambarkan pulangan sebenar pelaburan anda (yang tertakluk kepada kadar peruntukan premium dan caj potongan). Pulangan sebenar ke atas premium yang anda labur mungkin berbeza, bergantung kepada prestasi dana-dana). Produk berkaitan pelaburan Prudential bukan merupakan produk yang mematuhi prinsip-prinsip Syariah. Risalah ini disediakan hanya untuk gambaran semata-mata. Sila rujuk kepada dokumen polisi untuk keterangan lanjut mengenai terma-terma dan syarat-syarat. Untuk keterangan lanjut mengenai bagaimana anda boleh melabur dalam dana-dana ini, sila rujuk kepada risalah-risalah produk yang berkenaan. Jika terdapat perbezaan di antara helaian fakta dan dokumen polisi, maklumat dalam dokumen polisi dianggap muktamad. Jika terdapat perbezaan di antara versi Bahasa Inggeris, Bahasa Malaysia dan Bahasa Cina bagi helaian fakta ini, versi Bahasa Inggeris dianggap muktamad. Lembaran Fakta Dana untuk Dana Sasaran akan tersedia di www.eastspring.com/my.

Sumber: MSCI. Maklumat MSCI hanya boleh digunakan untuk kegunaan dalaman organisasi anda, tidak boleh direproduksi atau disebarluaskan dalam sebarang bentuk dan tidak boleh digunakan sebagai asas untuk atau komponen bagi sebarang instrumen atau produk atau indeks kewangan. Tiada maklumat MSCI dimaksudkan untuk membentuk nasihat pelaburan atau cadangan untuk membuat (atau mengelakkan daripada membuat) apa-apa keputusan pelaburan dan tidak boleh disandarkan ke atasnya. Data dan analisa yang telah lalu tidak boleh di ambil sebagai petunjuk atau jaminan untuk sebarang analisa prestasi masa depan, ramalan atau telahan. Maklumat MSCI disediakan berdasarkan "sebagaimana adanya" dan pengguna maklumat tersebut mengambil alih keseluruhan risiko penggunaan maklumat yang berkenaan. MSCI, setiap ahli gabungannya dan setiap individu yang terlibat dalam atau berkaitan dengan menyusun, mengira atau membuat apa-apa maklumat MSCI (secara kolektif, "Pihak MSCI") dengan jelas menafikan semua waranti (termasuk, tidak terhad, sebarang waranti keaslian, ketepatan, kesempurnaan, ketepatan masa, tidak menyalahi, kebolehdagangan dan kesesuaian bagi tujuan tertentu) berkaitan dengan maklumat ini. Tanpa mengehakkan apa-apa yang disebutkan di atas, tiada satu keadaan pun Pihak MSCI patut menanggung sebarang liabiliti sama ada kerugian, langsung, tidak langsung, sampingan, hukuman, akibat (termasuk, dan tidak terhad ke atas kehilangan keuntungan) atau apa-apa ganti rugi lain. (www.msci.com)